



**AGRICULTURA**

SECRETARÍA DE AGRICULTURA Y DESARROLLO RURAL



**SENASICA**

SERVICIO NACIONAL DE SANIDAD,  
INOCUIDAD Y CALIDAD AGROALIMENTARIA



DEL ESTADO DE MÉXICO

Para plagas de importancia económica  
presentes en apoyo a la producción de  
maíz, frijol, trigo y arroz



**12**

**Junio**

# Boletín de Alerta Fitosanitaria del SENASICA para Chapulín en el Estado de México



Colaboración Técnico-Científica:

Dirección en Jefe  
Dirección General de Sanidad Vegetal  
Instituto Nacional de Investigaciones Forestales, Agrícolas y Pecuarias del Campo Experimental Bajío  
Comité de Sanidad Vegetal del Estado de México



2023  
Francisco  
VILLA

**Vigente del 19 al 25 de junio de 2023**

**Chapulín en Estado de México**

Derivado de la información recabada a través de los censos realizados en campo y el pronóstico meteorológico a 7 días, la AF-SENASICA correspondiente a Chapulín en Estado de México, notifica a los municipios con nivel de riesgo con el objeto de prevenir que la plaga se establezca en el cultivo.

**1. Condiciones meteorológicas favorables para el desarrollo de la plaga**

De acuerdo a la información meteorológica pronosticada en el estado se identifica que existirán condiciones favorables para el desarrollo de la plaga.

Temperatura máxima	<b>25.3 °C</b>
Temperatura mínima	<b>11.4 °C</b>
Precipitación	<b>5 - 26 mm</b>

**2. Análisis de probabilidad de riesgo**

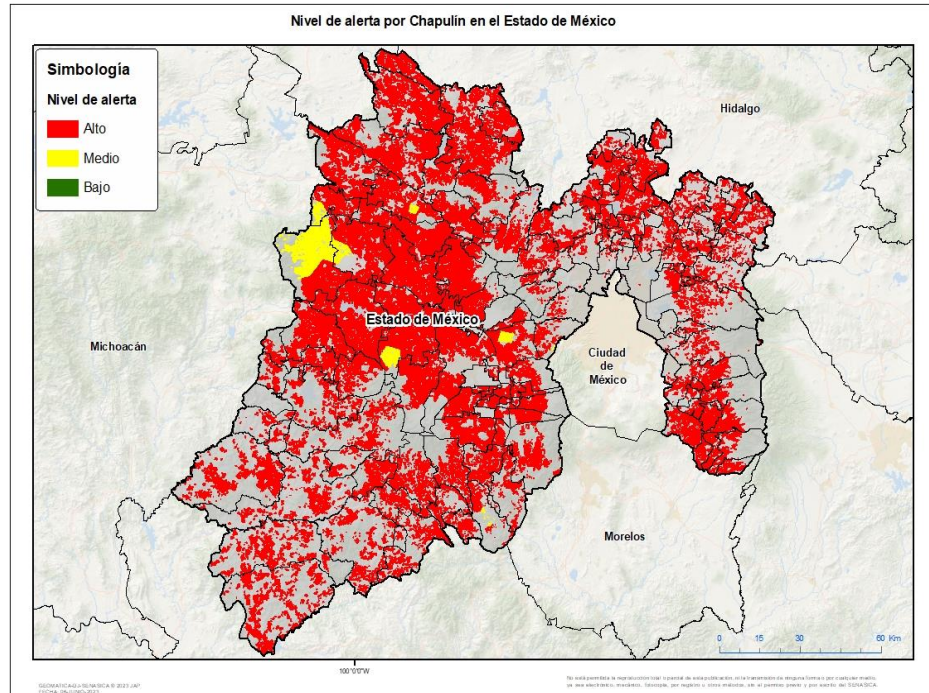



Se determina que la plaga puede comenzar su desarrollo debido a que hay:

- Condición favorable en **120 municipios bajo riesgo fitosanitario.**
- Etapa fenológica susceptible del maíz y hospedantes alternos (Anexo 1).



**3. Sensibilización referenciado a estrategias operativas e impacto económico**

**Impacto económico en las hectáreas con mayor riesgo:**

-  **120 municipios en riesgo**  
**479,253 ha**
-  **En donde la superficie bajo riesgo alto es de 463,495 ha**
-  **11,271 millones de pesos**

**Acompañamiento técnico al sector**

- Se considera oportuno:
- Notificar al productor para que puedan implementar acciones preventivas (capacitación y acompañamiento técnico) en los municipios identificados.
  - Intensificar los sistemas de monitoreo en los Puntos de Seguimiento Fitosanitario.
  - Fortalecer las actividades de exploración en las unidades de producción.

Nota: El siguiente cálculo fue establecido tomando en consideración el precio medio rural promedio del estado (Fuente: SIAP, 2021).

**Vigente del 19 al 25 de junio de 2023**

**Chapulín en Estado de México**

**4. Avance de siembra**

Avance de siembra de maíz en el Estado de México al 19 de junio de 2023 Ciclo PV

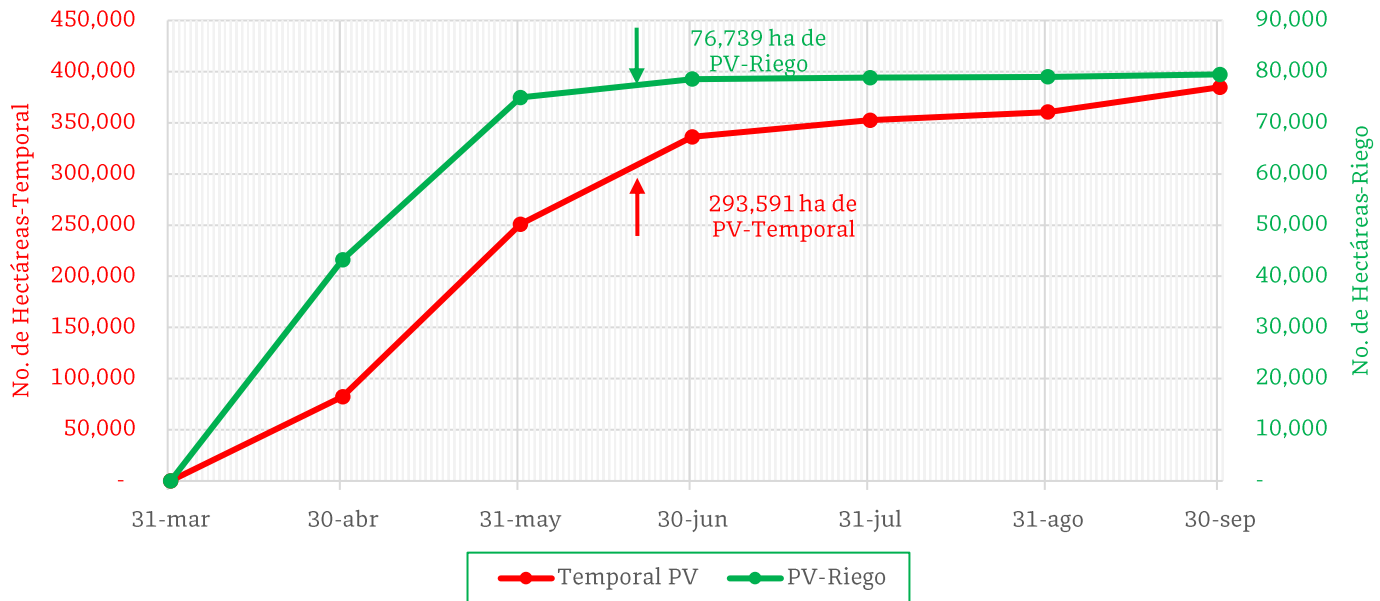

De acuerdo con los registros del SIAP, se estima el siguiente avance de siembra:

- **76,739 ha** bajo condiciones de **riego**
- **293,591 ha** bajo condiciones de **temporal**

**5. Recomendaciones AF-SENASICA**

Derivado de la integración de elementos como: superficie de producción de maíz en su modalidad Primavera-Verano, variables climáticas, etapa fenológica susceptible del cultivo hospedante, dinámica poblacional de la plaga y acciones operativas implementadas, se sugiere al personal técnico del Servicio Fitosanitario lo siguiente:

1. El acompañamiento técnico debe fortalecerse en los municipios señalados de riesgo alto, con el objetivo de **verificar la etapa fenológica del cultivo e incidencia posible de la plaga**.
2. Establecer un cronograma de actividades y calendario de visitas en los diferentes predios de los municipios identificados a fin de **brindar de manera oportuna información al sector agrícola como base para el manejo preventivo**.
3. Sensibilizar al sector agrícola en el manejo preventivo, donde **se transfiera la metodología del monitoreo oportuno de la plaga, que permita y coadyuve en la accionabilidad ante un brote emergente**.
4. En caso de encontrar la plaga, **prestar especial atención en el uso de plaguicidas autorizados por COFEPRIS y privilegiar el principio del control biológico bajo un enfoque de manejo sostenible de la plaga de forma regional**.

**Contacto**

Correo: [alerta.fitosanitaria@senasica.gob.mx](mailto:alerta.fitosanitaria@senasica.gob.mx)

Teléfono gratuito: 800 987 987 9

**Vigente del 19 al 25 de junio de 2023**

**Chapulín en Estado de México**

**Anexo 1.- Se han identificado 120 municipios en riesgo alto con presencia del cultivo para el desarrollo de Chapulín, mismos que en caso de presentarse la plaga estarían en riesgo.**

**Municipios con cultivo y probable riesgo por Chapulín en el Estado de México**

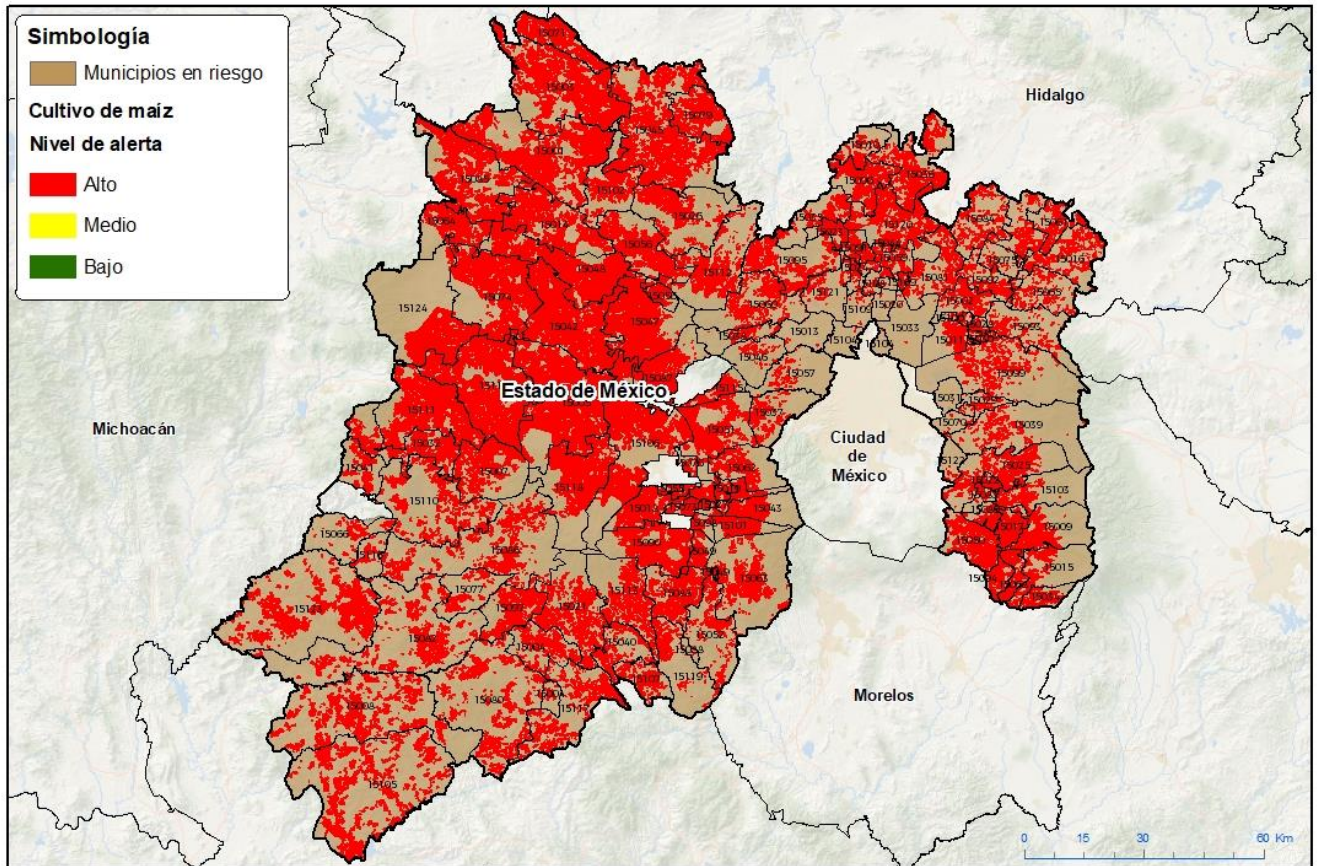

GEOMATICA3-SENASICA © 2023 JAP  
FECHA: 06-JUNIO-2023

No está permitida la reproducción total o parcial de esta publicación, en la transmisión de ninguna forma o por cualquier medio, ya sea electrónico, mecánico, fotocopia, por registro u otros métodos, sin el permiso previo y por escrito del SENASICA.

**Municipios con estrategia operativa 2023**

Municipios	Clave	Superficie (ha)	Localidades
Acambay de Ruíz Castañeda	15001	15,956	
Aculco	15003	15,713	
Almoloya de Alquisiras	15004	2,271	
Almoloya de Juárez	15005	18,967	San Isidro-Santa Juana
Amanalco	15007	4,489	
Amatepec	15008	7,618	
Atenco	15011	1,726	
Atlacomulco	15014	8,647	San Antonio Enchisi-Cuendo-La Alcantarilla-San Lorenzo Tlacotepec

**Contacto**

Correo: [alerta.fitosanitaria@senasica.gob.mx](mailto:alerta.fitosanitaria@senasica.gob.mx)

Teléfono gratuito: 800 987 987 9

**Vigente del 19 al 25 de junio de 2023**
**Chapulín en Estado de México**

Anexo 1.- Se han identificado 120 municipios en **riesgo alto** con presencia del cultivo para el desarrollo de Chapulín, mismos que en caso de presentarse la plaga estarían en riesgo.

Municipios con estrategia operativa 2023			
Municipios	Clave	Superficie (ha)	Localidades
Calimaya	15018	5,087	Barrio Cruz De La Misión-San Dimas-San Bartolito
Chapultepec	15027	577	San Lucas Tunco-Chapultepec-Santa Teresa
Coatepec Harinas	15021	4,699	La Cercada-Meyuca De Morelos
Donato Guerra	15032	4,411	
El Oro	15064	4,767	
Ixtapaluca	15039	1,075	Zoquiapan
Ixtapan de la Sal	15040	1,792	San Gaspar
Ixtapan del Oro	15041	1,814	
Ixtlahuaca	15042	16,137	Emiliano Zapata-Barrio San Joaquín-San Ildefonso-La Concepción Enyege-Dolores Enyege-San Miguel Enyege
Jilotepec	15045	16,065	Doxhicho-Ejido De Coscomate-Denjhi-El Xhitey-Xhitey
Jiquipilco	15047	12,706	Loma Vicente Guerrero-Loma Del Sitio-Santa Cruz Tepexpan-Santa Isabel-Manzana Quinta
Jocotitlán	15048	14,587	San Francisco-San Juan-Chivoro-San Dimas-Barrio 15 De Agosto-Meje-Tiacaque-Barrio San Jacinto-Barrio La Teneria-Santa María Endare
Joquicingo	15049	2,078	
Juchitepec	15050	4,499	
Malinalco	15052	2,006	
Mexicaltzingo	15055	609	San Miguel-San Mateo-Mexicalcingo
Morelos	15056	7,620	

**Contacto**
**Correo: [alerta.fitosanitaria@senasica.gob.mx](mailto:alerta.fitosanitaria@senasica.gob.mx)**
**Teléfono gratuito: 800 987 987 9**

**Vigente del 19 al 25 de junio de 2023**
**Chapulín en Estado de México**

**Anexo 1.- Se han identificado 120 municipios en riesgo alto con presencia del cultivo para el desarrollo de Chapulín, mismos que en caso de presentarse la plaga estarían en riesgo.**

<b>Municipios con estrategia operativa 2023</b>			
<b>Municipios</b>	<b>Clave</b>	<b>Superficie (ha)</b>	<b>Localidades</b>
Ocuilan	15063	3,648	
Otzoloapan	15066	1,036	
San Antonio la Isla	15073	1,519	San Antonio
San Felipe del Progreso	15074	14,648	Emilio Portes Gil-La Cabecera Concepción- San Juan Jalpa
San José del Rincón	15124	7,708	
San Simón de Guerrero	15077	1,228	
Tejupilco	15082	5,993	
Temascalcingo	15085	10,966	
Temascaltepec	15086	4,634	
Temoaya	15087	7,035	
Tenancingo	15088	3,640	Santa Ana
Tenango del Valle	15090	7,733	La Loma- Tenango
Texcaltitlán	15097	3,250	
Tianguistenco	15101	5,496	Colonia San Isidro-San Pedro Tlaltizapán
Tlatlaya	15105	9,403	
Toluca	15106	13,975	San José Guadalupe-San Nicolás Tolentino-La Concepción
Tonatico	15107	1,648	Tonatico
Valle de Bravo	15110	4,405	
Villa de Allende	15111	10,787	
Villa Guerrero	15113	3,071	El Potrero
Villa Victoria	15114	17,047	
Xonacatlán	15115	1,374	
Zacazonapan	15116	636	
Zacualpan	15117	4,429	
Zinacantepec	15118	8,841	
Zumpahuacán	15119	1,559	Tlapizalco
<b>Total general</b>		<b>331,628</b>	

**Contacto**
**Correo: [alerta.fitosanitaria@senasica.gob.mx](mailto:alerta.fitosanitaria@senasica.gob.mx)**
**Teléfono gratuito: 800 987 987 9**

**Vigente del 19 al 25 de junio de 2023**
**Chapulín en Estado de México**

Anexo 1.- Se han identificado 120 municipios en **riesgo alto** con presencia del cultivo para el desarrollo de Chapulín, mismos que en caso de presentarse la plaga estarían en riesgo.

Municipios con nivel de riesgo alto		
Municipios	Clave	Superficie (ha)
Acolman	15002	1,821
Almoloya del Río	15006	217
Amecameca	15009	3,672
Apaxco	15010	1,097
Atizapán	15012	433
Atizapán de Zaragoza	15013	40
Atlautla	15015	2,158
Axapusco	15016	5,126
Ayapango	15017	2,946
Capulhuac	15019	889
Chalco	15025	4,268
Chapa de Mota	15026	4,354
Chiautla	15028	515
Chicoloapan	15029	479
Chiconcuac	15030	128
Chimalhuacán	15031	33
Coacalco de Berriozábal	15020	29
Cocotitlán	15022	589
Coyotepec	15023	1,425
Cuautitlán	15024	1,059
Cuautitlán Izcalli	15121	734
Ecatepec de Morelos	15033	21
Ecatzingo	15034	1,155
Huehuetoca	15035	2,155
Hueypoxtla	15036	4,547
Huixquilucan	15037	1,534
Isidro Fabela	15038	498
Jaltenco	15044	83
Jilotzingo	15046	366
La Paz	15070	65
Lerma	15051	6,202
Luvianos	15123	9,657
Melchor Ocampo	15053	304
Naucalpan de Juárez	15057	403
Nextlalpan	15059	1,376
Nicolás Romero	15060	2,296

Municipios con nivel de riesgo alto		
Municipios	Clave	Superficie (ha)
Nopaltepec	15061	2,508
Ocoyoacac	15062	2,519
Otumba	15065	1,312
Ozumba	15068	2,075
Papalotla	15069	82
Polotitlán	15071	5,673
San Martín de las Pirámides	15075	439
San Mateo Atenco	15076	384
Soyaniquilpan de Juárez	15079	5,001
Sultepec	15080	5,382
Tecámac	15081	2,555
Temamatla	15083	578
Temascalapa	15084	2,544
Tenango del Aire	15089	1,270
Teoloyucan	15091	776
Teotihuacán	15092	1,626
Tepetlaoxtoc	15093	1,373
Tepetlixpa	15094	1,444
Tepotzotlán	15095	4,073
Tequixquiac	15096	3,855
Texcalyacac	15098	907
Texcoco	15099	2,733
Tezoyuca	15100	219
Timilpan	15102	3,414
Tlalmanalco	15103	1,790
Tlalnepantla de Baz	15104	23
Tonanitla	15125	385
Tultepec	15108	414
Tultitlán	15109	262
Valle de Chalco Solidaridad	15122	178
Villa del Carbón	15112	4,085
Xalatlaco	15043	2,714
Zumpango	15120	6,603
<b>Total general</b>		<b>131,868</b>

**Contacto**
**Correo: [alerta.fitosanitaria@senasica.gob.mx](mailto:alerta.fitosanitaria@senasica.gob.mx)**
**Teléfono gratuito: 800 987 987 9**